



17 AGO 2022

CÂMARA MUNICIPAL DE JOÃO MONLEVADE

INDICAÇÃO Nº 844/2022

Exmo. Senhor Presidente da Câmara,

Indico o Prefeito do Município, ouvido o plenário que atendendo reivindicação da comunidade do bairro Satélite, solicito a Vossa Excelência que determine ao Setor de Trânsito e Transporte - SETTRAN realizar melhorias no sistema de trafegabilidade, com a avaliação técnica para implantação de dois (2) lombos Faixa, na seguinte via:

- Na esquina da Avenida Amazonas com a rua Conceição Malta;
- Avenida Amazonas, acima do cruzamento, logo após o ponto de ônibus;

Moradores relataram que os motoristas trafegam em alta velocidade, o que gera insegurança aos pedestres, principalmente os pedestres que atravessam para acessar o abrigo de ônibus e a escola. Importante lembrar que tal solicitação já foi feita pela própria comunidade.

Seguem anexas imagens e cópia do abaixo assinado.

Sala de Sessões da Câmara, 17 de agosto de 2022.

GERALDO ANTÔNIO MARCELINO (TONHÃO)
Vereador - CIDADANIA



Na esquina da Avenida Amazonas com a rua Conceição Malta;



Avenida Amazonas, acima do cruzamento, logo após o ponto de ônibus;



Amorclino

Ao Excelentíssimo Senhor Prefeito do Município de João Monlevade

Dr Laércio José Ribeiro

Fabício P. de Melo Lopes

Os cidadãos abaixo assinados, residentes e domiciliados nos Bairros: São Geraldo, José de Alencar e Satélite, neste município, se valem do presente para solicitar a Vossa Excelência a construção de duas lombadas (quebra-molas) na Avenida Amazonas, na proximidade do cruzamento entre as ruas: Conceição Malta, Alvoní de Castro e Itabira, tendo em vista que esta é a principal via de entrada e saída dos bairros, com grande fluxo de veículos que desenvolvem alta velocidade.

Esta elevada velocidade dos veículos que trafegam pela via representam grande risco para todos os moradores e demais frequentadores do bairro, sejam pedestres, ciclistas, inclusive crianças que estudam na Escola Estadual Rúmia Maluf e até mesmo os próprios condutores de veículos automotores.

Vale destacar que a via, naquela região, é conhecida pelo alto número de acidentes que ocorrem justamente pelo excesso de velocidade, o que mostra a efetiva necessidade de instalação de um redutor.

Na certeza de termos nosso pleito atendido, encaminhamos o presente documento em folhas assinadas pelos cidadãos.

Nomeamos o Sr Amilton Teixeira de Paulo telefone 31-999825-3078 como nosso representante caso sejam necessárias maiores informações.

João Monlevade 13 de Julho de 2022

Abaixo Assinado Construção De Lombadas na Av Amazonas cruzamento com Ruas: Alvoni de Castro, Conceição Malta e Itabira

NOME	ENDEREÇO	RG	ASSINATURA
Duamino Alveira	São Geraldo	m 7 276 601	<i>[Signature]</i>
Divine Cruz do Filho	São Geraldo	MG 18.356.792	<i>[Signature]</i>
Alaimo B de Souza	São Geraldo	MG 11.657.542	<i>[Signature]</i>
A. M. Costa Jr	São Geraldo	MG 14.157.877	<i>[Signature]</i>
Gomril Gomes	São Geraldo	MG 19416659	<i>[Signature]</i>
Juliano Gomes de Paula	Rua Conceição Malta	MG 3 505 678	<i>[Signature]</i>
Paulo Monteiro	Rua Conceição Malta	MG 282 279	<i>[Signature]</i>
Ryppu P. Martins	Conceição Malta	M 829537	<i>[Signature]</i>
Fabelli N. M. da Silva	Conceição Malta	5 (PF 103.544.9684)	<i>[Signature]</i>
Maio H. Caetano Braga	Conceição Malta	00 9485446-88	<i>[Signature]</i>
Anel Maia	Conceição Malta	MG 18263426	<i>[Signature]</i>
Margarete AM Brandão	São Geraldo	MG 4 173 535	Margarete AM B.
R. G. de S. A.	R. Goiás	M 8 55942	<i>[Signature]</i>
[Signature]	R. Piauí	M 4 464 309	<i>[Signature]</i>
Apresenta do C. S. M.	R. Goiás	M 3 375 38	<i>[Signature]</i>
Guilherme Pereira	R. Maranhão	M 7 5512	<i>[Signature]</i>
Guilherme Nóbis	R. Maranhão	579 409 146 11	Guilherme Nóbis
Gleiciomar Mendes	R. R. de Minas, Goiás	083.291.366.35	Gleiciomar
Jonatas Clayton Souza	Av. Amazonas Satélite	MG 16643328	<i>[Signature]</i>
Manoela de Souza	Av. Minas Gerais	679 220.906.68	<i>[Signature]</i>
Aparecida Miranda	Praça Minas Gerais	043 821 796 96	<i>[Signature]</i>
Adriana Campesinato	Satélite	MG 6 406 408	<i>[Signature]</i>
Adriane Trindade	Pos. Nova	06713512613	<i>[Signature]</i>
FELIPE CARVALDO SILVA	R. Nova Lima	MG 15786 482	<i>[Signature]</i>
Guilherme Ferreira Magalhães	R. Antônio	MG 11253 224	<i>[Signature]</i>
Dayton Bruno Bonifácio	Rua. Antônio	MG 14.218.792	<i>[Signature]</i>
Breno Marques de Almeida	Av. Wilson Abreu	MG 10327 562	<i>[Signature]</i>
Filipe de Albuquerque	Itabira	MG 20389 77	<i>[Signature]</i>
Luiz N. Barbosa	Mangabeiras	MG 50.040.269	<i>[Signature]</i>
Fabiano S. Araújo	Novo Horizonte	MG 8467324	<i>[Signature]</i>
Letícia Almeida	São Geraldo	62.259.03.33	<i>[Signature]</i>
Marcelo F. Soares	Satélite	07810600605	<i>[Signature]</i>
Millen Gomes	Jardim de Itabira	MG 11-657-719	<i>[Signature]</i>
Luiz Carlos de Souza	São Geraldo	086 120 976 14	<i>[Signature]</i>
Geraldo Emílio Souza	São Geraldo	3117 94366.87	Geraldo Emílio Souza

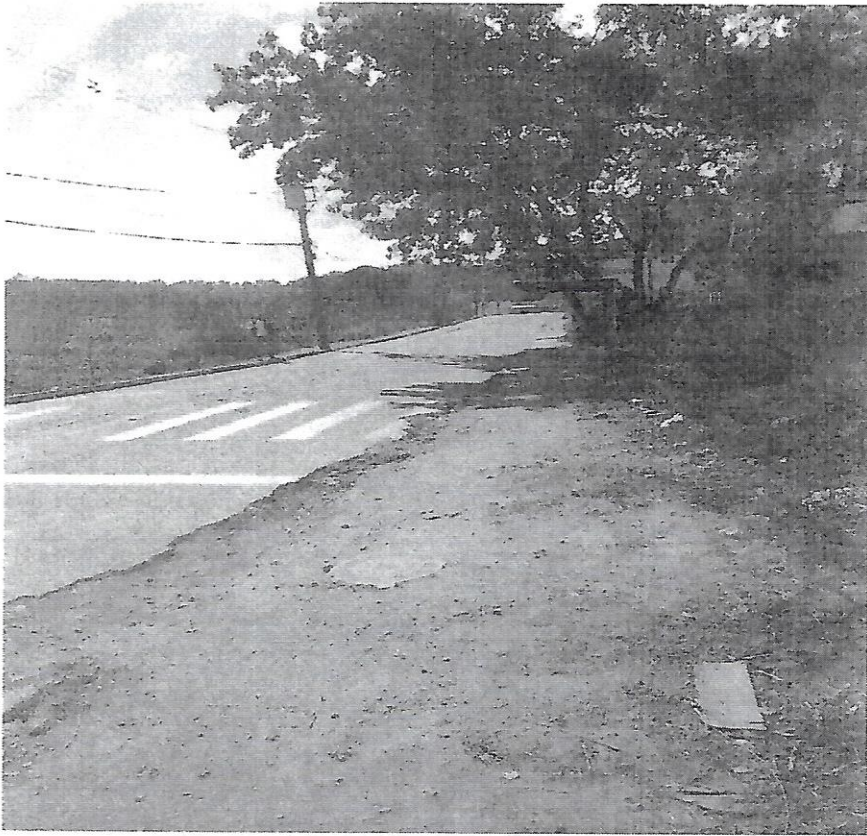

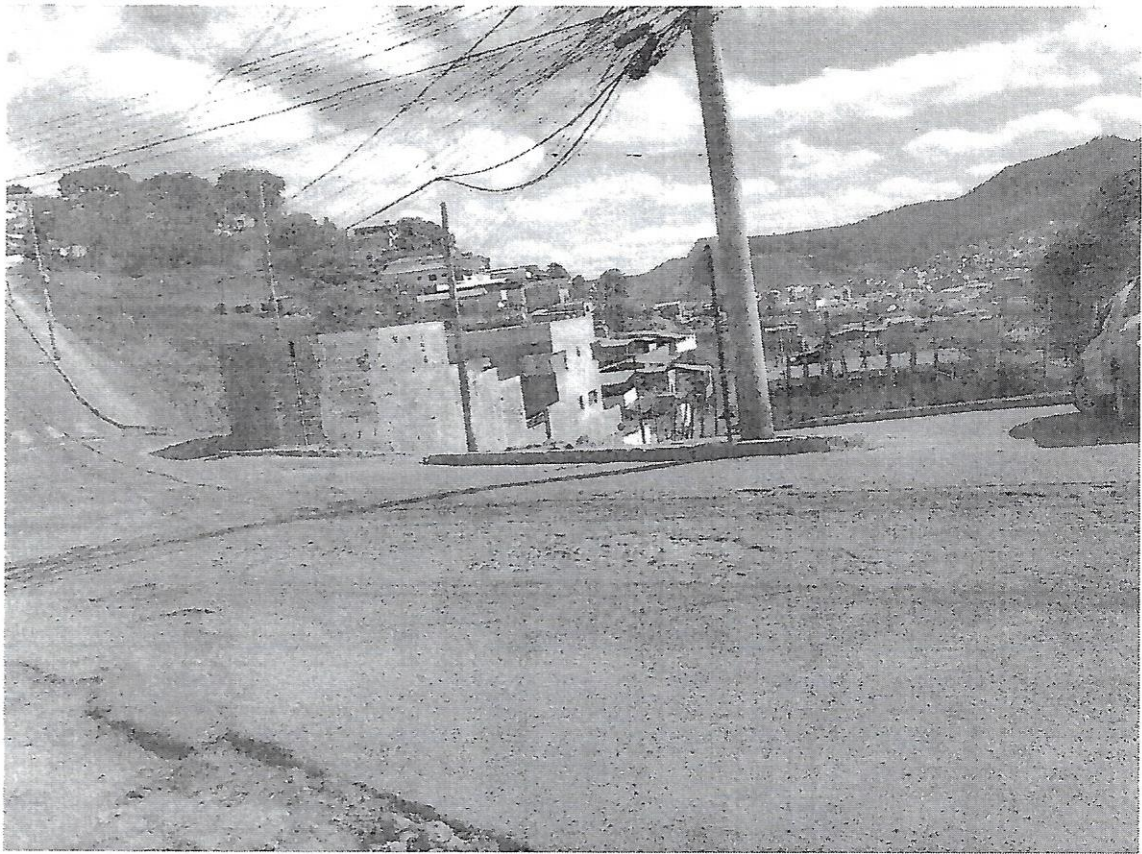

PEDIDO DO VEREADOR

◆ Vereador: Geraldo Antônio Marcelino (Tonhão)

Data: 17/08/2022 V

Assunto:

Exmo. Senhor Presidente da Câmara,

Indico o Prefeito do Município, ouvido o plenário que atendendo reivindicação da comunidade do bairro ^{Satélite} Baú, solicito a Vossa Excelência que determine ao Setor de Trânsito e Transporte - SETTRAN realizar melhorias no sistema de trafegabilidade, com a avaliação técnica para implantação de dois (2) lombos Faixa, na seguinte via:

- Na esquina da Avenida Amazonas com a rua Conceição Malta;
- Avenida Amazonas, acima do cruzamento, logo após o ponto de ônibus;

Moradores relataram que os motoristas trafegam em alta velocidade, o que gera insegurança aos pedestres, principalmente os pedestres que atravessam para acessar o abrigo de ônibus e a escola. Importante lembrar que tal solicitação já foi feita pela própria comunidade.

Seguem anexas imagens e cópia do abaixo assinado.

Geraldo Antônio Marcelino (Tonhão)

Atendido por: _____ 844

Providência da Secretaria:

◆ O assunto foi tratado na Indicação nº: _____

◆ O assunto foi encaminhado em forma de: _____

◆ Outras informações: _____

Funcionário