



31 AGO 2022

CÂMARA MUNICIPAL DE JOÃO MONLEVADE

INDICAÇÃO Nº 936/2022

Exmo. Senhor Presidente da Câmara:

Indico a Prefeita do Município, ouvido o Plenário, que execute os serviços de recomposição de bloquetes e restauração do painel exterior do Estádio Municipal Dr. Louis Ensich, na Avenida Getúlio Vargas, bairro Areia Preta.

O local em questão encontra-se com diversos bloquetes soltos, causando risco às pessoas que frequentam o estádio e aos veículos que circulam e estacionam no local. Indico ainda, a execução dos serviços restauração do painel de pintura localizado na parte inferior do estádio, datado com o ano de 1976, considerando o estado precário de conservação em que o mesmo se encontra e o seu valor histórico para o município de João Monlevade.

Seguem imagens fotográficas que comprovam a situação do local.

Sala de Sessões da Câmara, 31 de agosto de 2022.

BELMAR LACERDA SILVA DINIZ

Vereador - PT





ESTE PAINEL DE PINTURA E O PORTÃO MONUMENTAL, SÃO
HOMENAGENS DA PREFEITURA ÀS CRIANÇAS PELO
QUE AQUI GRAVARAM, A PINTURA E AO FUTEBOL PELA
ARTE COMUM DO MOVIMENTO, DA FORMA E DA COR.
ESTA INAUGURAÇÃO FOI FEITA POR MÁRIO SILÉSIO,
EXPRESSÃO AUTÊNTICA DA ARTE DE MINAS GERAIS.
JOÃO MONLEVADE, 07-09-1976
PREF. MUNICIPAL: LÚCIO FLÁVIO MESQUITA
PRES. DA CÂMARA: SEBASTIÃO C. DE MELO



CÂMARA MUNICIPAL DE JOÃO MONLEVADE

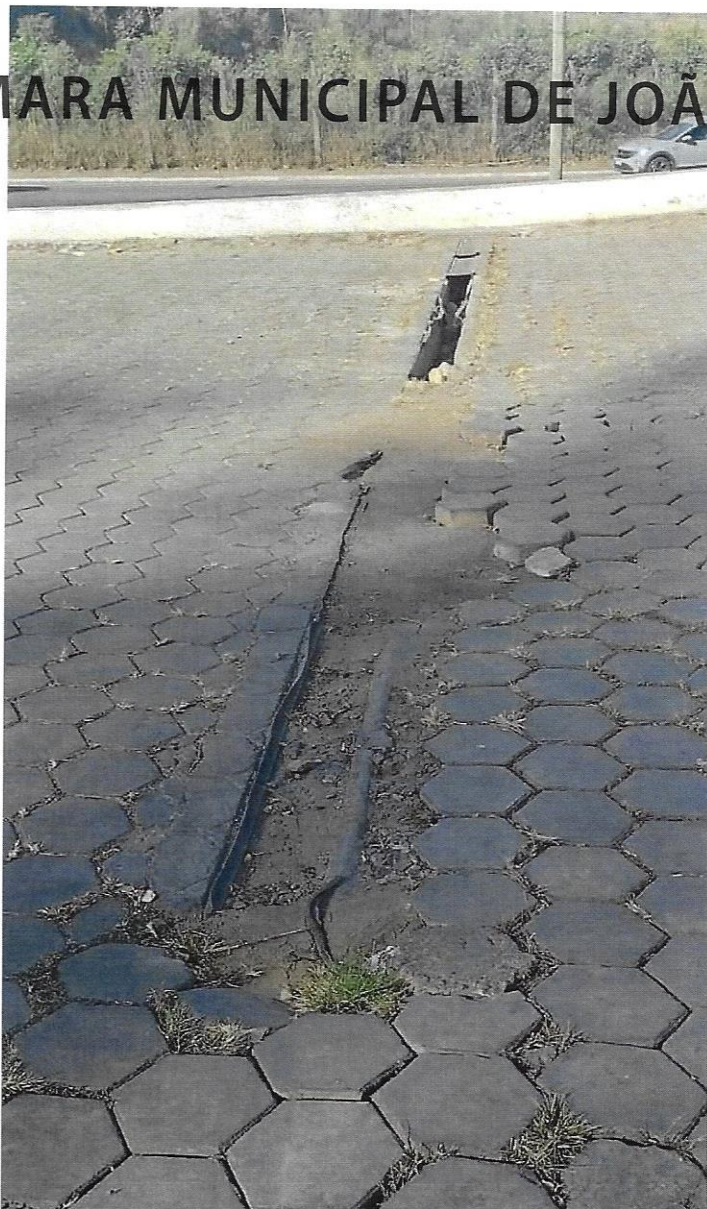



CÂMARA MUNICIPAL DE JOÃO MONLEVADE

INDICAÇÃO

▪ Vereador: Belmar Diniz

Data: 29/08/2022

Indico a Prefeita do Município, ouvido o Plenário, que determine á Secretaria Competente, os serviços de recomposição de bloquete e restauração do painel exterior do Estádio Municipal Dr. Louisensch, localizado na Avenida Getúlio Vargas, bairro Areia Preta.

O local em questão encontra-se com diversos bloquete soltos, causando risco às pessoas que frequentam o estádio e aos veículos que circulam e estacionam no local.

Indico ainda, a execução dos serviços restauração do painel de pintura localizado na parte inferior do estádio, datado com o ano de 1976, considerando o estado precário de conservação em que o mesmo se encontra e o seu valor histórico para o município de João Monlevade.

Segue anexo fotos comprobatórias que passam a fazer parte integrante da presente matéria.

Belmar Diniz

pt Belmar Diniz

Atendido por: [assinatura] 29/8 16h20

Providência da Secretaria:

▪ O assunto foi tratado na indicação nº 936

▪ O assunto foi encaminhado em forma de _____

▪ Outras informações: _____

Funcionário